

# Klubowe Mistrzostwa Polski w Biegu na Orientację

Gdynia - Gdańsk 2013

## Biuletyn Nr 1



SAMORZĄD  
WOJEWÓDZTWA POMORSKIEGO

Gdynia - Gdańsk 17 - 19.05.2013 r

### 1. Organizator

Uczniowski Klub Sportowy „Azymut 45” Gdynia  
na zlecenie Polskiego Związku Orientacji Sportowej  
81-578 Gdynia ul. Wiczlińska 33

### 2. Współpraca

- Ministerstwo Sportu i Turystyki
- Polski Związek Orientacji Sportowej
- Urząd Marszałkowski Województwa Pomorskiego
- Nadleśnictwo Gdańsk
- Trójmiejski Park Krajobrazowy
- Sklep Biegowy w Gdańsku
- Spółdzielnia Mieszkaniowa „Młyniec” Gdańsk
- XV Liceum Ogólnokształcące w Gdańsku

### 3. Data i miejsce

Gdynia - Gdańsk 17 - 19.05.2013 r

#### 4. Zespół głównych organizatorów

Kierownik zawodów - Agata Porzycz tel. 502-283-461

Sędzia główny - Jerzy Porzycz - sędzia

Kierownik startu - Beata Janicka - sędzia

Kierownik mety - Beata Nowak - sędzia

Obsługa SPORTIdent - Jacek Nowak

Budowniczy tras - Paweł Morawski BT

Kartograf - Piotr Sierzputowski

#### 5. Program zawodów

17.05.2013	Przyjmowanie ekip Bieg sztafetowy	13.00 - 14.30 15.00 - 18.00
18.05.2013	Bieg klasyczny Dekoracja za sztafety i klasyk Podsumowanie Centralnego Sezonu 2012	10.00 - 13.30 13.00 - 14.30
19.05.2013	Bieg sprinterski Podsumowanie biegu sprinterskiego	09.30 - 12.00 12.15

#### 6. Forma zawodów

Zawody rozegrane zostaną w formie trzech biegów: dwa biegi indywidualne: klasyk i sprint (klasyfikacja oddzielna) oraz 3-zmianowe sztafety. Biegi indywidualne zaliczane do Rankingu PZOS. Wszystkie biegi zaliczane do klasyfikacji drużynowej Klubowych Mistrzostw Polski w BnO.

#### 7. Biuro zawodów

*W centrum zawodów*

- Gdańsk Owczarnia - łąka przy lesie - GPS  $+54^{\circ} 24' 48.21''$ ,  $+18^{\circ} 29' 53.13''$  czynne:

17.05 (piątek) w godz. 13.00 - 14.30

18.05 (sobota) w godz. 08.30 - 09.30

- Zespół Szkół Nr 14 Gdynia ul. Nagietkowa 73 - GPS  $+54^{\circ} 28' 17.32''$ ,  $+18^{\circ} 27' 37.63''$

czynne:

17.05 (piątek) w godz. 18.00 - 22.00

#### 8. Centrum zawodów

*bieg sztafetowy i klasyczny*

Gdańsk Owczarnia - łąka przy lesie - GPS  $+54^{\circ} 24' 48.21''$ ,  $+18^{\circ} 29' 53.13''$

*bieg sprinterski*

Gdańsk ul. Pilotów 7 - XV Liceum Ogólnokształcące - GPS  $+54^{\circ} 23' 35.69''$ ,  $+18^{\circ} 35' 37.54''$

#### 9. Mapy

Sztafety - „Owczarnia 2” aktualność kwiecień 2013 r. skala 1:10000 e - 5 m

Klasyk - „Dolina Radości 4” aktualność kwiecień 2013 r. skala 1:10000 lub 1:15000 e - 5 m

Sprint „Młyniec” aktualność kwiecień 2013 r. skala 1:4000 e 2,5 m

## 10. Teren zawodów

Teren rozgrywania biegu sztafetowego i klasycznego to typowa morena polodowcowa. Duże przewyższenia ( w pobliżu centrum zawodów wypłaszczenia ). Teren przebieżny z nielicznymi gęstwinami. Gęsta sieć dróg.

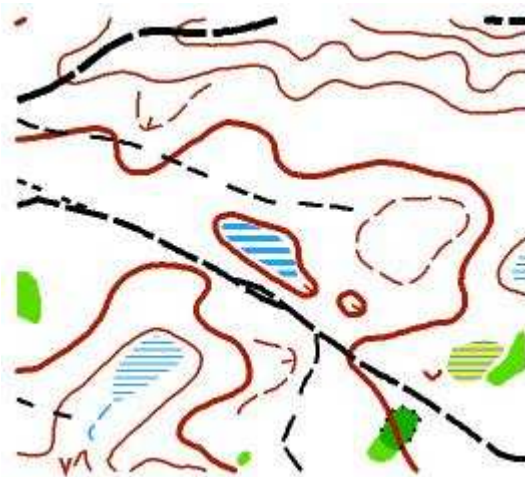

## 11. Kategorie wiekowe

### *biegi indywidualne*

- K10N, K10, K12, K14, K16, K18, K20, K21, K35, K40, K45, K50, K60+
- M10N, M10, M12, M14, M16, M18, M20, M21, M35, M40, M45, M50, M55, M60, M65, M70+
- KM10R (rodzinna) Open 1 – łatwa, krótka ( dla początkujących) Open 2 – trudniejsza, dłuższa

### *bieg sztafetowy*

- KD, KM, KJM, KJ, K, KV
- MD, MM, MJM, MJ, M, MV
- Open

Organizator zastrzega sobie możliwość łączenia kategorii w przypadku małej ilości zgłoszeń.

## 12. Zgłoszenia

Termin zgłoszeń do 05.05.2013 roku. Zgłoszenia przyjmowane będą poprzez formularz zgłoszeniowy na stronie Polskiego Związku Orientacji Sportowej ( biegi indywidualne)

Ilości sztafet prosimy podać w w/w terminie na adres e-mail [porzycz@poczta.onet.pl](mailto:porzycz@poczta.onet.pl)

Zgłoszenia imienne sztafet prosimy podać w terminie do 14.05.2013 r.

W razie problemów ze zgłoszeniem poprzez formularz PZOS zgłoszenia przyjmowane będą również na adres e-mail [porzycz@poczta.onet.pl](mailto:porzycz@poczta.onet.pl)

## 13. Opłaty

biegi indywidualne

KM10R, Open 1 i 2, K10N, M10N, K12, M12	10,00 zł - 1 start
K14, M14, K16, M16	15,00 zł - 1 start
pozostałe	25,00 zł - 1 start
bieg sztafetowy	
MD, KD, Open	30,00 zł
KM, MM, KJM, MJM	40,00 zł
pozostałe	60,00 zł

Zgłoszenia po terminie - opłata wzrasta o 50 % , rezygnacja ze startu zwrot 50%

Wypożyczenie karty SI - 3,00 zł za dzień

Zgubienie karty SI - 130,00 zł

Opłaty można dokonać na konto lub w biurze zawodów

UKS „Azymut 45” Gdynia

81-578 Gdynia ul. Wiczlińska 33

Bank Zachodni WBK 2 O/Gdynia

61 1090 1102 0000 0001 1522 1619

w treści przelewu proszę napisać - opłata startowa KMP2013 i nazwę klubu

#### 14. System potwierdzania punktów kontrolnych

Podczas zawodów używany będzie elektroniczny system potwierdzania punktów kontrolnych SPORTIdent

#### 15. Zakwaterowanie i wyżywienie

Zespół Szkół Nr 14 Gdynia ul. Nagietkowa 73 - GPS +54°28' 17.32", +18°27' 37.63"

Organizator proponuje:

- nocleg w szkole w warunkach turystycznych - 12,00 zł os/noc - 10 km od CZ

- wyżywienie w stołówce szkolnej

- śniadanie 7,50 zł

- obiad 15,00 zł

- kolacja 7,50 zł

( niedzielny obiad w centrum zawodów)

- w centrum zawodów będzie działał bufet

uzgodnienia odnośnie noclegów i posiłków do dnia 05.05.2013 r - kontakt Agata Porzycz

tel. 502-283-461 lub e-mail [porzycz@poczta.onet.pl](mailto:porzycz@poczta.onet.pl)

#### 16. Nagrody

Organizatorzy nagradzać będą:

Kategorie do K/M 14 - miejsca 1 - 6

Kategorie K/M 16 - miejsca 1 - 3

#### 17. Uwagi

- wszystkich zawodników obowiązują ważne badania lekarskie ( kategorie KMP )

- organizator zapewnia opiekę medyczną

- zawodnicy ubezpieczają się we własnym zakresie

- dodatkowe informacje na stronie [www.azymut45gdynia.org](http://www.azymut45gdynia.org) w zakładce KMP2013

lub <http://azymut4.mserwis.pl/kmp/index.htm>