



PROTOKÓŁ MAJACZKI MAGDALENKI, II EDYCJA

Organizator

Klub Imprez na Orientację "Stowarzysze", <http://stowarzysze.om.pttk.pl/>

Termin

Wieczór 29 maja 2013 r. (środa)

Miejsce

Warszawa – Nowe Miasto

Zespół organizacyjny

Kierownik imprezy: **Magdalena Senderowska (OInO nr leg. 41/2013/1)**

Budowa trasy TP: **Barbara Szmyt (PInO nr leg. 660)**

Budowa trasy TU: **Marcin Szajko (PInO nr leg. 685)**

Budowa trasy TZ: **Magdalena Senderowska**

Apropozycja: **Agata Malczewska, Magdalena Senderowska**

Sekretariat: **Rafał Osiński**

Wsparcie logistyczno-przeciwdeszczowe: **Dariusz Walczyna**

Pogoda

Słoneczna, temp. ok. 23 stopni, ostatnią drużynę złapała na mecie burza

Teren

Miejsko-parkowy o zmiennej przebieżności

Kategorie i etapy

- **Kategoria TZ – trasa dla zaawansowanych**

„W pogoni za Jednorożcem” - długość trasy: ok. 2,5 km, limity czasu: 80+20 min, do potwierdzenia 15 PK, Zadanie 1: 198 m, Zadanie 2: ul. Zakroczymska, Zadanie 3: brama mostowa/prochownia/więzienie, 1 pkt do OInO

- **Kategoria TU – trasa dla średnio zaawansowanych**

„Stara mapa, Miasto nowe” - długość trasy: ok. 3,5 km, limity czasu: 100+30 min, do potwierdzenia 16 PK, 1 pkt. do OInO

- **Kategoria TP – trasa dla początkujących**

„Stolica w monochromie” - długość trasy: 3,2 km, limity czasu: 80+30 min, do potwierdzenia 12 PK,

Zadanie 1: Ministerstwo Zdrowia, Zadanie 2: beżowy/kremowy/jasnożółty, Zadanie 3: 77 stopni lub 132 stopnie, 1 pkt. do OInO.

Mapy obu tras i wzorcówka znajdują się w załączniku.

Liczba uczestników

TZ	8 zespołów	14 uczestników
TU	4 zespoły	8 uczestników
TP	8 zespołów	18 uczestników
RAZEM	20 zespołów	40 uczestników + 3 organizatorów

Gratulujemy zwycięstwa:

Annie Natusiewicz i Markowi Pieli - w kategorii TZ

Ani Deck, Nicoli Gazzo i Adamowi Krochmalowi - w kategorii TU

Kamilowi Hermanowi, Paulinie Bajko, Natalii Woźniak, Zofii Łozińskiej, Weronice Siedleckiej, Karolowi Jasińskiemu, Szymonowi Kamińskiemu i Beacie Plucie - w kategorii TP

Protesty

Brak

WYNIKI TZ

Msc.	Imię i Nazwisko	Nazwa Zespołu	BPK (90)	PS (25)	ZM (10)	OPIS (10)	PM (30)	Zadania	Czas [t1+t10]	Suma
1.	Anna Natusiewicz Marek Piela	Klub InO Stowarzysze	x5 450	A 25	x1 10		x4 120	5+5+10 20	18+0 18	643
2.	Piotr Lisicki Tomasz Lisicki	AP WARSZAWA	x6 540		x1 10		x3 90	10+10+0 20	20+30 50	710
3.	Zuzanna Szymańska Urszula Trykozko		x5 450	D, I 50			x3 90	10+10+10 30	20+140 160	780
4.	Katarzyna Szymanek Jakub Trzaskoma	K2	x7 630	D, S 50			x4 120	4+5+10 19	16+0 16	835
5.	Tomasz Gronau		x5 450	K 25		x2 20	x3 90	10+10+10 30	20+240 260	875
6.	Barbara Szmyt Dariusz Walczyna	Klub InO Stowarzysze	x9 810	x3 75			x1 30	10+0+10 20	0+0 0	935
7.	Maria Pelc Patrik Paradowski	MAPET	x11 990				x2 60	10+10+10 30	12+0 12	1092
	Sławomir Otap		x4 360	K, R 50			x3 90	10+10+10 30	20+90 110	DNS*

* Zgodnie z regulaminem Komisji InO ZG PTTK

http://ino.pttk.pl/przepisy/reg/zasady_punktacji_i_wspolzawodnictwa_na_turystycznych_ino_pttk.pdf nie było dopuszczalne posiadanie map innych niż dopuszczone przez organizatora w skali większej niż 1:50 000.



Majaczki Magdalenki Warszawa, Nowe Miasto 29 maja 2013

TZ: W pogoni za Jednorożcem

W rękę trzymasz fragmenty ortofotomapy z 1935 r. Zaznaczone zostały na niej fragmenty miasta wycięte z mapy w taki sposób, że pominięta została większość ulic, a pozostawione zostały kwartały miasta (inne obiekty znajdujące się tam w 1935 r.). Są one poprzemieszczane i poobręcane, ale skala mapy na każdym z nich jest taka sama.

Wyjątkiem jest wyndek z aktualnej ortofotomapy, który pozostał w stanie niezmienionym (ale również nie wiadomo w jakiej skali). Pozwoli on C się odnaleźć.

Należy potwierdzić na karcie 15 PK znajdujących się w granicach obecnego Nowego Miasta, w tym przynajmniej po 1 PK znajdującym się w każdym z istniejących obecnie parków. Potwierdzenie następuje przez dobranie odpowiedniej fotografii, na której znajduje się obiekt lub jego charakterystyczny fragment, i wpisanie jej numeru jako kodu na karcie startowej. Uwaga! Fotografie mogą być jeszcze starsze niż mapa i możliwe, że jest ich więcej niż obiektów do potwierdzenia.

Zadania:

1. Jak daleko jest z PK U do wieży kościoła NMP przy Rynku Nowego Miasta?
2. Która ulica Nowego Miasta jest najstarszym traktem Warszawy?
3. Jaka była funkcja PK N?

Długość trasy: ok. 2,5 km
Limit czasu: 80+20 minut

Mapa i zdjęcia: warszawa1939.pl, wikipedia, googlemaps

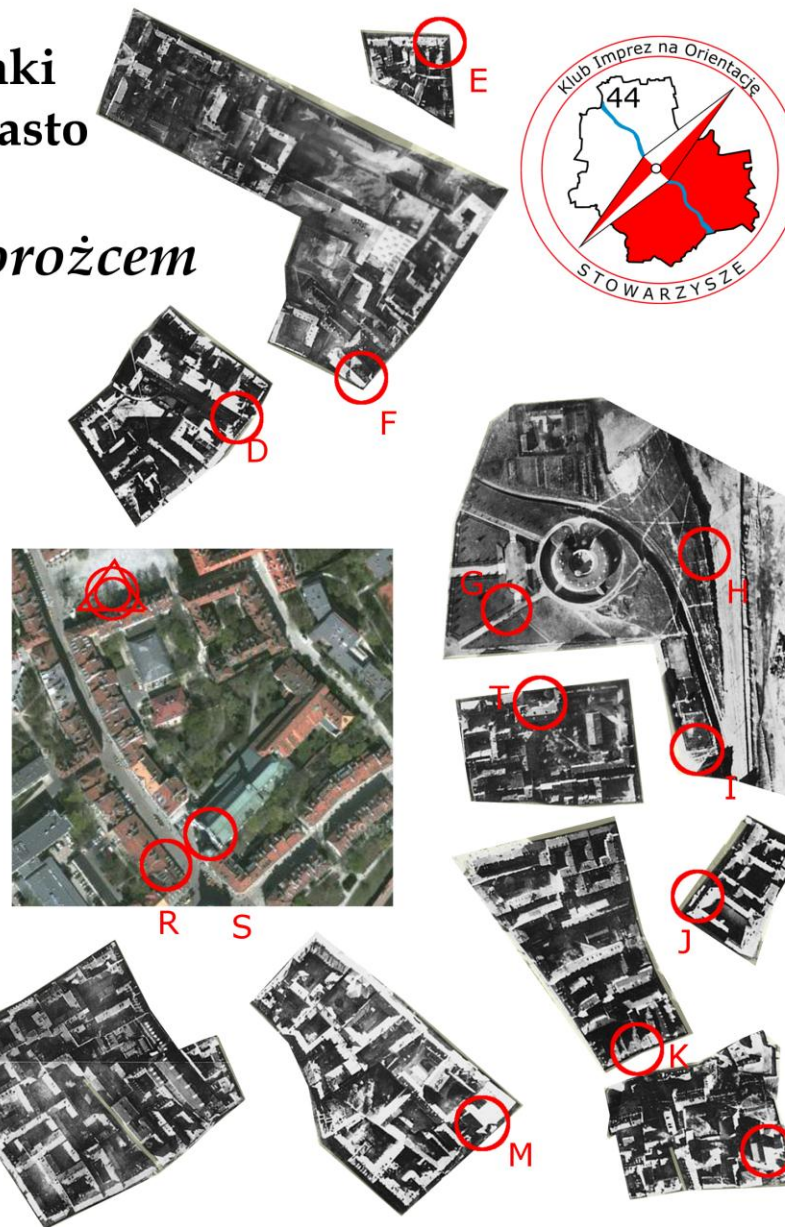
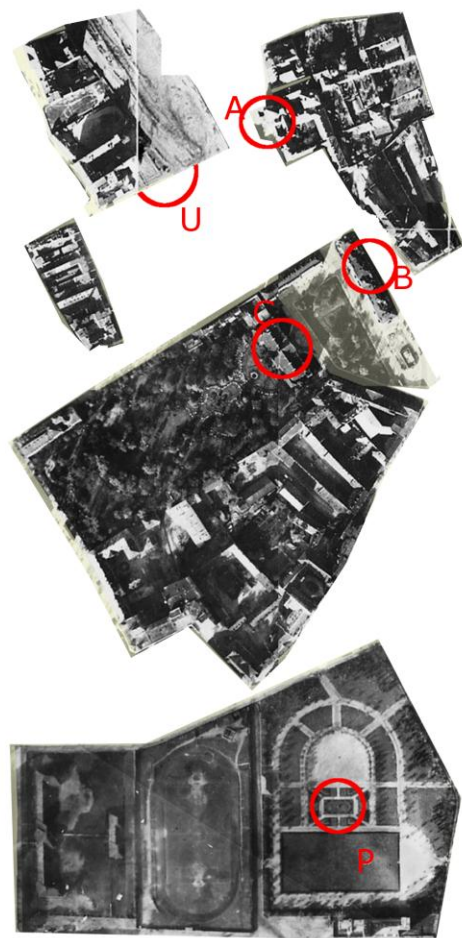

Budowniczy: Magdalena Senderowska, 0In0 43/1/2013, tel. alarmowy 503 644 782

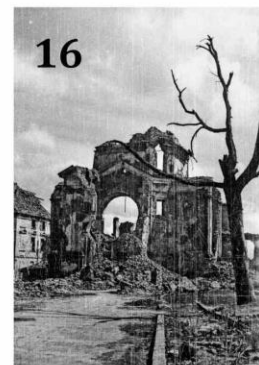
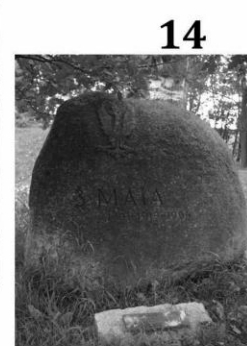

Na mapie należało odnaleźć 15 obiektów oznaczonych literami (niektóre punkty podwójne), pomijając punkty mylne:

Zdjęcie	Punkt	Obiekt	Uwagi
1	M	kościół garnizonowy	Stare Miasto, punkt mylny
2	D, S	kościół dominikanów na Freta	
3	F	kościół franciszkanów na Zakroczymskiej	
4	O	Polska Wytwórnia Papierów Wartościowych	
5	L	kościół NMP przy rynku Nowego Miasta	
6	T	pałac Sapiehów	
7	C	pałac Krasieńskich	Muranów, punkt mylny
8		Panna z Jednorożcem	
9	K, R	kamienica pod Samsonem	pod Samsonem
10	J	gaśnice do pochodni, pałac Raczyńskich	Stare Miasto, punkt mylny
11	N	Stara Prochownia	
12	E	Diana z dzikiem (jak sama nazwa wskazuje – kamienica pod Matką Boską Łaskawą), na rogu po przekątnej od kościoła franciszkanów	
13	P	rzeźba „Macierzyństwo” Szymanowskiego	
14	G	pomnik upamiętniający uchwalenie Konstytucji 3 Maja	
15	B	kariatydy na tyłach Sądu Najwyższego	
16	A	kościół sakramentek na rynku Nowego Miasta	
17	U	sześciąt upamiętniający dom Polaków z zagranicy	
18	I	abakany czyli Rycerze Okrągłego Stołu – instalacja „Rozdroże 2010” Magdaleny Abakanowicz	
19	H	pomnik nauczycieli z 1938 r.	

Po sklejonej mapie zapraszamy na http://www.warszawa1939.pl/index_arch_main.php?r1=caly_plan.php :) Tam też do obejrzenia obiekty w stanie obecnym i przeszłym.

WYNIKI TU

Msc.	Imię i Nazwisko	Nazwa Zespołu	BPK (90)	PS (25)	ZM (10)	Zadania	Czas [t1+t10]	Suma
1.	Ania Deck, Nichola Gazzo Adam Krochmal	Włoskie Kluski i Towarzysz		6,7 50			0	50
2.	Marcin Miśkiewicz	KB Galeria Warszawa		3,10,15 75			0	75
3.	Konrad Banachowicz Aleksandra Woźniak	Mnie nie pytaj	1 90	3,7,8 75	9 10		0	175
4.	Agata Malczewska Paweł Rozwadowski	Jelonek	14,15 180	3,9,10 75			0	255

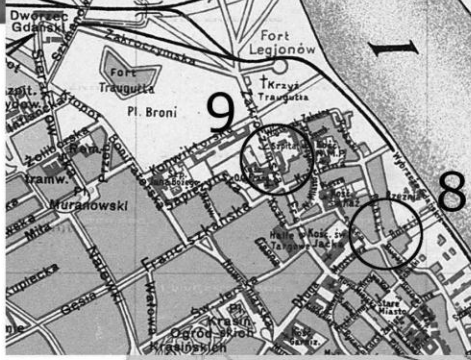

Majaczki Magdalenki



29 maja 2013 r. Warszawa, Nowe Miasto

Stara mapa, Miasto nowe



Pytania do potwierdzenia PK:

1. Podaj pierwsze słowo na nieparzystej stronie książki, którą trzyma mnich
2. W jakim miesiącu odstonięto obiekt
3. Potwierdź kodem z lampionu
4. Też potwierdź kodem z lampionu
5. Jaka była nośność mostu
6. Policz tralki na elewacji frontowej budynku
7. Z ilu płytów składa się trzeci od strony zachodniej rycerz (tylko front)
8. Jaki instrument trzyma w reku postać na elewacji
9. Ile pucharów znajduje się na dachu budynku
10. Podaj azymut z PK na iglicę Stadionu Narodowego
11. Ile postaci się schowało w okolicy PK
12. Podaj rok z obiektu.
13. Jaka przestrzenna i regularna bryła znajduje się w obiekcie.
14. Podaj nazwę zwierzęcia na malowidłach pod dachem
15. Podaj sumę cyfr południowoafrykańskich dywizjonów (z tablicy)
16. Co w lewej dłoni trzyma postać?

Do potwierdzenia 16 PK
 Limit czasu: 100 + 30 min.
 Długość trasy: ok. 3,5 km

Budowniczy trasy
 Marcin Szajko - PINO 685
 Telefon alarmowy (kierownik imprezy)
 503 644 782

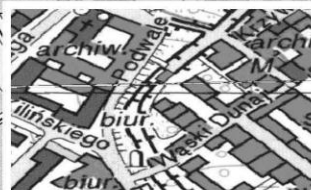
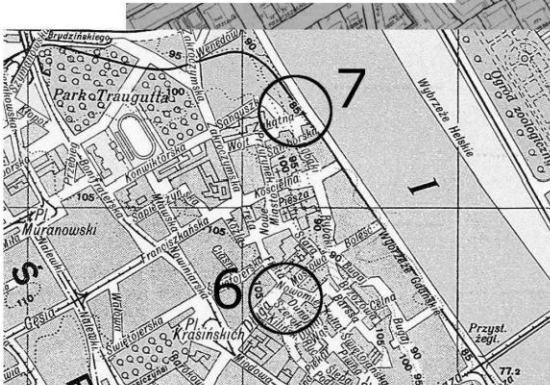

Nr pytania	Odpowiedzi na pytania	Komentarz i uwagi
1.	ORA oraz U	ze względu na błąd w formule pytania uznano pierwsze wyrazy z każdej strony
2.	maj	
3.	MS	punkt stowarzyszony VD
4.	SM	
5.	16 ton	
6.	23 tralki	11 tralek - odpowiedź stowarzyszona
7.	24 elementy	23 - odpowiedź stowarzyszona
8.	gitara	
9.	21 pucharów	
10.	112 stopni	111-113 byłoby uznane jako dobra odpowiedź, 115, 117, 120 - PS
11.	3 postacie	
12.	1902 rok	
13.	kula	
14.	koń lub pies	
15.	11	suma cyfr to nie suma liczb, zatem 65 jest odpowiedzią stowarzyszoną
16.	tarcza	

WYNIKI TP

Msc.	Imię i Nazwisko	Nazwa Zespołu	BPK (90)	ZM (10)	OPIS (10)	Zadania	Czas [t1+t10]	Suma
1.	Kamil Herman	KInO Stowarzysze			C 10	0;0;0 0	0	10
1.	Paulina Bajko Natalia Woźniak Zofia Łozińska	SKKT PTTK nr 101 "BABECZKI"				0;0;10 10	0	10
1.	Weronika Siedlecka Karol Jasiński Szymon Kamiński Beata Pluta	SKKT PTTK nr 101 "Banda Weroniki"				0;0;10 10	0	10
4.	Marek Siedlecki Adam Siwiecki Grzegorz Grotowski	SKKT PTTK nr 101 "Teatr Kopenhaga"		x1 10		0;0;10 10	0	20
5.	Ania Kadłubowska	AK			B;C 20	0;0;2 2	19	41
6.	Maria Kuzak Barbara Datkowska				B;D;M 30	0;0;10 10	7	47
7.	Karolina Pacek				B;M;N 30	10;0;10 20	0	50
7.	Karolina Trzeciak Alicja Trzeciak				B;M;N 30	10;0;10 20	0	50
9.	Konrad Janowski	GSMnO WYJĄTKOWI	K 90		C 10	0;0;1 1	0	101

Majaczki Magdalenki

29 maja 2013 r.
Warszawa - Nowe Miasto

STOLICA W MONOCHROMIE

Kategoria
TP

Potwierdzenia dokonuje się poprzez wpisanie na karcie startowej literowego oznaczenia PK oraz numer przyporządkowanego zdjęcia przedstawiającego dany obiekt.

Uwaga, zdjęcia są nieaktualnie, niektóre zrobione nawet przed wiekiem!
Dodatkowo zamieszczono kilka zmyłkowych fotografii.

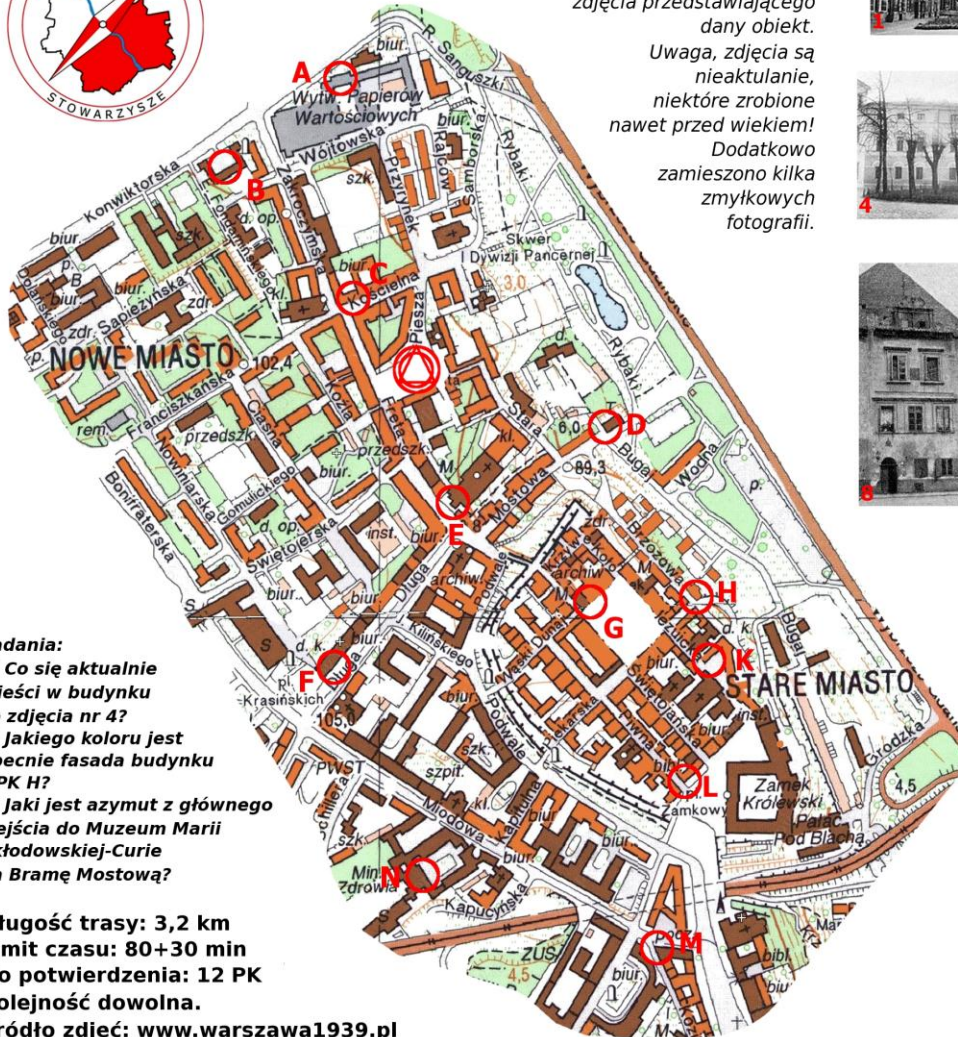

Zadania:

- 1) Co się aktualnie mieści w budynku ze zdjęcia nr 4?
- 2) Jakiemu kolorowi jest obecnie fasada budynku z PK H?
- 3) Jaki jest azymut z głównego wejścia do Muzeum Marii Skłodowskiej-Curie na Bramę Mostową?

Długość trasy: 3,2 km
Limit czasu: 80+30 min
Do potwierdzenia: 12 PK
Kolejność dowolna.

Źródło zdjęć: www.warszawa1939.pl
Źródło mapy: geoportal.gov.pl



Budowa: Barbara Szymt (PiNo nr leg. 660)

