



ORTINO² PROTOKÓŁ

Organizator

Komisja Imprez na Orientację przy Oddziale Międzyuczelnianym PTTK w Warszawie (kino.om.pttk.pl)

Termin

Wieczór 29 lutego 2012 r. (środa)

Miejsce

Warszawa – Sady Żoliborskie

Zespół organizacyjny

Kierownik imprezy, Sędzia Główny, budowa tras: **Barbara Szmyt (PInO nr leg. 66o)**

Obsługa sekretariatu: **Anna Natusiewicz (PInO nr leg. 665)**

Apropozycja (ciasto drożdżowe): **Magdalena Senderowska**

Pogoda

Pogodnie, ok. 4°C, brak opadów

Teren

Miejsko-parkowy o zmiennej przebieżności

Kategorie i etapy

- **Kategoria TZ – trasa dla zaawansowanych**
„Piękny brzeg” - długość trasy: 3,8 km, limity czasu: 100+35 min, 14 PK, Zad. ul. Harcerska, 1 pkt. do OInO.
- **Kategoria TP – trasa dla początkujących**
„Fawory po zmroku” - długość trasy: 3,3 km, limity czasu: 90+30 min, 12 PK, Zad. 1. 278°, Zad. 2. ul. S.Tołwińskiego, 1 pkt. do OInO.

Mapy obu tras i wzorcówka znajdują się w załączniku.

Liczba uczestników

TZ	23 zespoły	30 uczestników
TP	7 zespołów	9 uczestników
RAZEM	30 zespołów	39 uczestników + 1 organizator

Gratulujemy zwycięstwa:

Joannie Morek i Piotrowi Albrechtowi - w kategorii TZ

Ewie Misiaczek - w kategorii TP

Protesty

Wpłynął protest dotyczący koloru zjeżdżalni na PK 5. Protest został przyjęty, gdyż na mapie otrzymanej przez uczestnika wszystkie zjeżdżalnie znajdujące się na placu zabaw nie były oddalone dalej niż 2 mm w skali mapy. Tym samym odpowiedź „żółta” i „niebieska” były prawidłowe.

WYNIKI

Kategoria TZ

Miejsce	Nazwisko i imię	Nazwa	BPK (90)	BPK (60)	PS (25)	PS (15)	ZM (10)	OPIS (10)	PM (30)	Zad.	Czas	Suma
1	Piort Albrecht									10	0	10
	Joanna Morek											
2	Roman Pietrzak									10	1	11
3	Wojciech Drozda	HKT TREP				X				0	0	15
						15						
3	Dariusz Walczyna	Klub InO "Rabarbarokuda"				X				0	0	15
						15						
5	Przemysław Antoniak	KTE Tramp								10	8	18
6	Marcin Krasuski									10	12	22
7	Marta Karska Dawid Kołcz	AKT "Maluch" (przed czasem)						X1		10	16	36
									10			
8	Michał Jurek Katarzyna Baranowska							X3		10	1	41
									30			
9	Jan Harasymowicz	AKT SGGW				X				10	20	45
						15						
10	Sławomir Otap					X				10	29	54
						15						
11	Andrzej Krochmal	HKT TREP			7; 15					10	0	60
					50							
12	Leszek Herman- Iżycki					X	X1			10	30	65
						15	10					
13	Marcin Szajko	INO			7; 15					10	6	66
					50							

14	Anna Znarowska				7; 15					10	8	68
	Adam Krochmal				50							
15	Michał Segit	Koło to co zawsze (1)				X	x1	x2		10	20	75
						15	10	20				
16	Mateusz Skłodowski	AKT "Maluch" po czasie				X		x3		10	25	80
	Piotr Pękalski					15		30				
17	Robert Pyśk	KTP ORGY Koszalin				X	x1	x3		10	24	89
						15	10	30				
18	Tomasz Lisicki	AP Warszawa		X	7					10	30	125
				60	25							
19	Magdalena Senderowska			X	1;7;15			x2		10	22	187
				60	75			20				
20	Anna Natusiewicz	OM KInO	x4	X	7;15					10	21	501
			360	60	50							
21	Jolanta Przychodeń		x5	X						10	19	539
	Andrzej Przychodeń		450	60								
22	Tomasz Gronau		x6	X						10	0	610
	Lech Trzpil		540	60								
23	Kazimierz Makiela		x6	X	7				x2	10	35	720
			540	60	25				60			

Kategoria TP

Miejsce	Nazwisko i imię	Nazwa	BPK (90)	PS (25)	ZM (10)	OPIS (10)	Zad.1. Zad.2	Czas	Suma
1	Ewa Misiaczek	AKT "Maluch"					0	0	0
2	Ola Pastwa	Daleka Północ					3+0	0	3
	Jan Pastwa								
3	Janusz Olbrycht	OLBnO					10+10	0	20
4	Zbigniew Wojciechowski			A			10+10	8	53
				25					
5	Niezurowski Maciek			2;9		x10	1+10	0	161
	Wieczorek Wiesław			50		100			
6	Tomasz Nagalski		A; B		x1		10+10	3	213
			180		10				
7	Antonina Albrecht		A; B		9	x10	3+10	3	321
			180		25	100			

Przez jezdnię przechodź
tylko na przejściach dla
pieszych. Zachowaj
szczególną ostrożność!

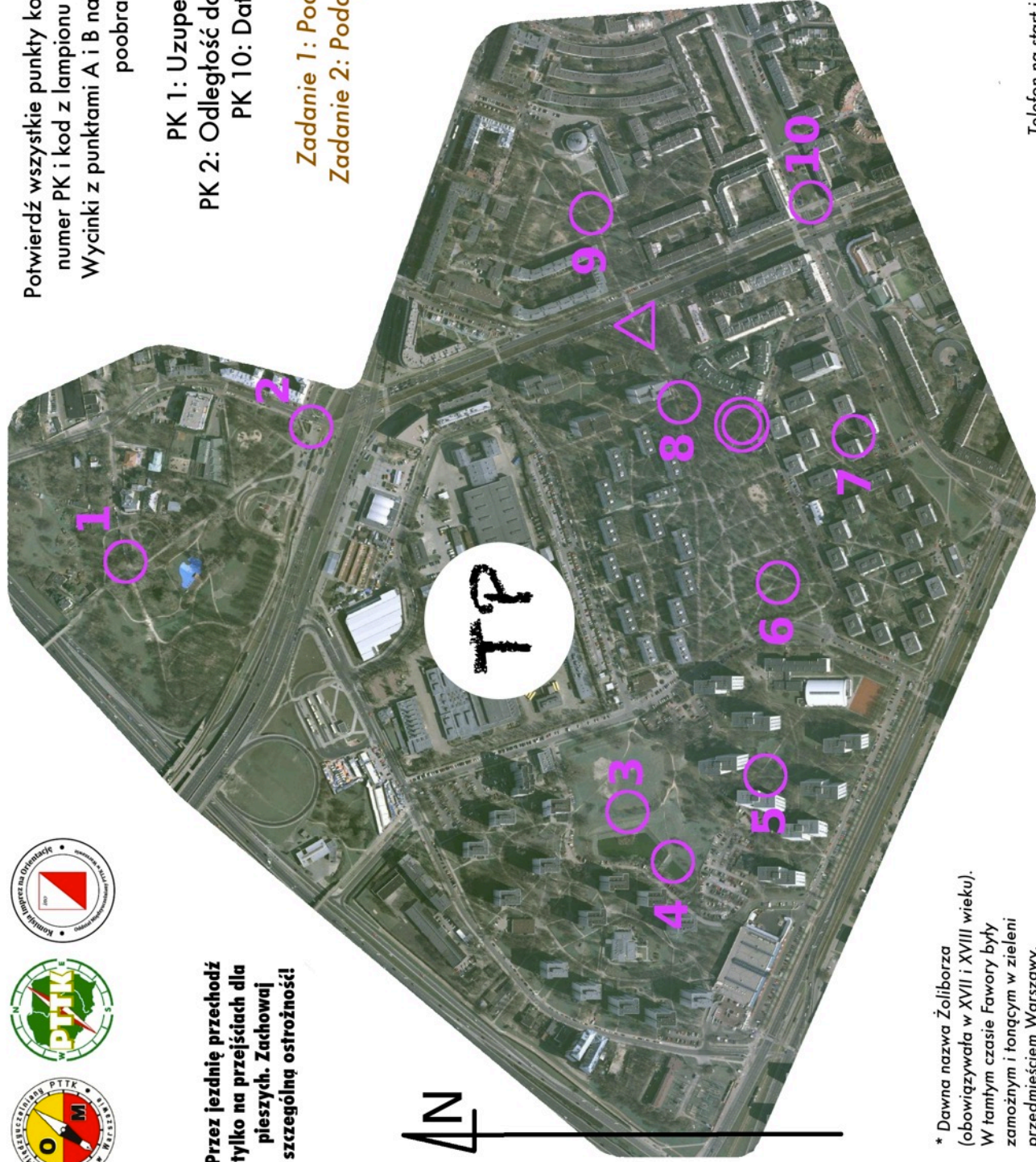

Fawory* po zmroku

Potwierdź wszystkie punkty kontrolne wpisując kredką na karcie startowej numer PK i kod z lampionu lub odpowiedź na pytanie (długopisem).
Wycinki z punktami A i B należy dopasować do pełnej mapy (sq one poobracane i powiększone).

PK 1: Uzupelnij: ... września 1944 r.

PK 2: Odległość do osiedla Żoliborz Urzędniczy.

PK 10: Data powstania pomnika.

Zadanie 1: Podaj azymut z PK A na PK 4.

Zadanie 2: Podaj nazwę ulicy najbliższej PK 3.

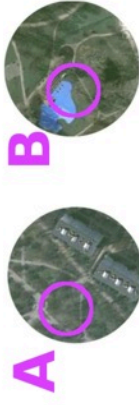

Długość trasy: ok. 3,3 km
Limity czasu: 90 + 30 min
Do potwierdzenia: 12 PK
Kolejność potwierżeń dowolna.
Skala mapy: nieznana
Aktualność mapy: 2010 r.
Źródło mapy: maps.google.com

* Dawna nazwa Żoliborza (obowiązywała w XVII i XVIII wieku).
W tamtym czasie Fawory były zamkniętym i tonącym w zieleni przedmieściem Warszawy.

Piękny Brzeg*

ORTINO²

29 lutego 2012, Sady Żoliborskie



Mapa składa się z 10 kostek o różnej skali. Każda kostka ma przynajmniej jedno miejsce wspólne z inną. Kostki zostały poobracane, 3 z nich - zlustrowane. Kostka ze startem i metą nie została przekształcona.



PK 5: Jaki kolor ma zjeżdżalnia?

PK 7: Jaka jest odległość do Teatru Komediana?

PK 14: Podaj numer budynku.

PK 15: Jakie ograniczenie prędkości obowiązuje na terenie?

PK X: znajduje się w odległości 275 m na azymut 78 stopni od PK 2.

Zadanie: Podaj nazwę ulicy najbliższej PK 4.

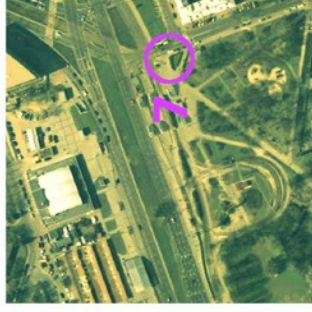
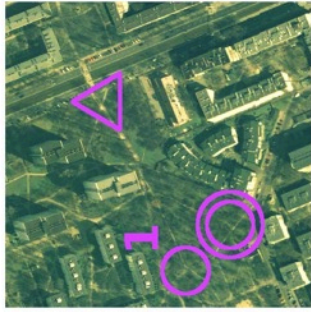

Długość trasy: ok. 3,8 km

Limity czasu: 100 + 35 min

Do potwierdzenia: 14 PK (z 16), w tym obowiązkowo PK X

Kolejność potwierżeń dowolna.

Skala mapy: nieznana

Aktualność mapy: 2010 r.

Źródło mapy: maps.google.com

* nazwa Żoliborz
wywodzi się od
francuskiego Joli Bord
oznaczającego Piękny
Brzeg.

**Przez jezdnię przechodź tylko na
przejeściach dla pieszych. Zachowaj
szczególną ostrożność!**

Budowa: Barbara Szmyt (PlnO nr leg. 660)

Telefon na start i metę: 501 160 903
(tylko w przypadkach awaryjnych!)

WZORCÓWKA TZ

