



## TRENING PRZED MATNIĄ

# PROTOKÓŁ

### Organizator

Klub Imprez na Orientację "Stowarzysze" przy Oddziale Międzyuczelnianym PTTK w Warszawie (stowarzysze.om.pttk.pl)

### Termin

Późne popołudnie **25 maja 2013 r. (sobota)**

### Miejsce

Warszawa – Wawer, teren zalewowy nad Wisłą

### Zespół organizacyjny

Kierownik Imprezy, kierownik startu, budowa tras: **Marcin Szajko (PInO nr leg. 685)**  
Kierownik mety, budowa tras: **Paweł Starzyński (OInO)**  
Pomoc logistyczna: **Adam Krochmal**

### Pogoda

Pochmurno i słonecznie, ok. 15°C

### Teren

Nadrzeczny o zmiennej przebierności, bogatej mikrorzeźbie oraz wysokim poziomem wody w starorzeczu ☺

### Kategorie i etapy

#### Kategoria TZ – trasa dla bardzo zaawansowanych

„Dzika orientacja” - długość trasy: ok. 4,5 km, limity czasu: 105+30 min, 25 PK,  
1 pkt. do OInO, Zad. 1. 239°

#### Kategoria TU – trasa dla średnio zaawansowanych

„Dzikie jaja” - długość trasy: ok. 4,5 km, limity czasu: 95+30 min, 17 PK,  
1 pkt. do OInO,

#### Kategoria TP – trasa dla początkujących

„Etap dzika” - długość trasy: ok. 4,5 km, limity czasu: 100+30 min, 15 PK,  
1 pkt. do OInO, Zad. 1. 259°

### Liczba uczestników

TZ	5 zespołów	6 uczestników
TU	2 zespołów	3 uczestników
TP	3 zespołów	6 uczestników
<b>RAZEM</b>	<b>30 zespołów</b>	<b>15 uczestników</b>
		+ 2 organizatorów + 1 pomocnik

**Gratulujemy zwycięstwa:**

**Marcinowi Krasuskiemu i Zuzannie Szymanskiej w kategorii TZ**  
**Cezaremu Brandenbura w kategorii TU**  
**Karolinie Pacek - w kategorii TP**

**Wyniki szczegółowe**

Kategoria TP									
M	Imię i nazwisko	BPK 90		PKS 25	Opis 10	PM 30	Zad 10	Czas	Suma
1	Karolina Pacek			3, 6, 9			brak	18	113
				75			10	18	
2	Maria Kuzak			1,9,11				30 + 2	129
	Barbara Datkowska			75			4	50	
3	Małgorzata Łukaniuk	9, 10, 11, 12		1, 3, 7			brak	22	467
	Bogdan Upiński	360		75			10	22	
	Jacek Piekarski								
Kategoria TU									
M	Imię i nazwisko	BPK 90		PKS 25	Opis 10	PM 30	Zad 10	Czas	Suma
1	Cezary Brandenbura							13	23
								13	
2	Agata Malczeska	10						26	126
	Paweł Rozwadowski	90						26	
Kategoria TZ									
M	Imię i nazwisko	BPK 90		PKS 25	Opis 10	PM 30	Zad 10	Czas	Suma
1	Marcin Krasuski	x1		5L, 12Z	x1			30 + 25	440
	Zuzanna Szymańska	90		50	10		10	280	
2	Michał Jurek	x10		13Z, 5L				26	986
		900		50			10	26	
3	Katarzyna Baranowska	x12		15H,5L	x1			28	1178
		1080		50	10		10	28	
4	Marek Pielą	x10		3R,10%,5L,13Z	x3			30 + 18	1250
		900		100	30		10	210	
5	Tomasz Gronau	x13		13Z	x3	x2	brak	30 + 67	1995
		1170		25	30	60	10	700	

**Uwagi**

Z przykrością informuję, że względu na zniszczenie i sabotaż części trasy, które zaobserwowano już po starcie uznawano wpisy BPK jako prawidłowe dla poszczególnych punktów dla każdej z tras. Dla punktów przewieszonych w inne miejsce uznawano zarówno wpis BPK oraz kod z lampionu jako prawidłowe.

## ETAP DZIKA kategoria TP

Mapa składa się z mapy topograficznej oraz sporządzonych przez budowniczych fragmentów map biegowych.

Do potwierdzenia 15 PK, kolejność potwierdzania dowolna, sposób potwierdzania: numer punktu i kod z lampionu.

Długość trasy: nieco powyżej 4km

Budowniczo trasy: Paweł Starzyński i Marcin Szajko



Zadanie: Proszę podać azymut z punktu 15 na najgrubszy komin EC Siekierki.

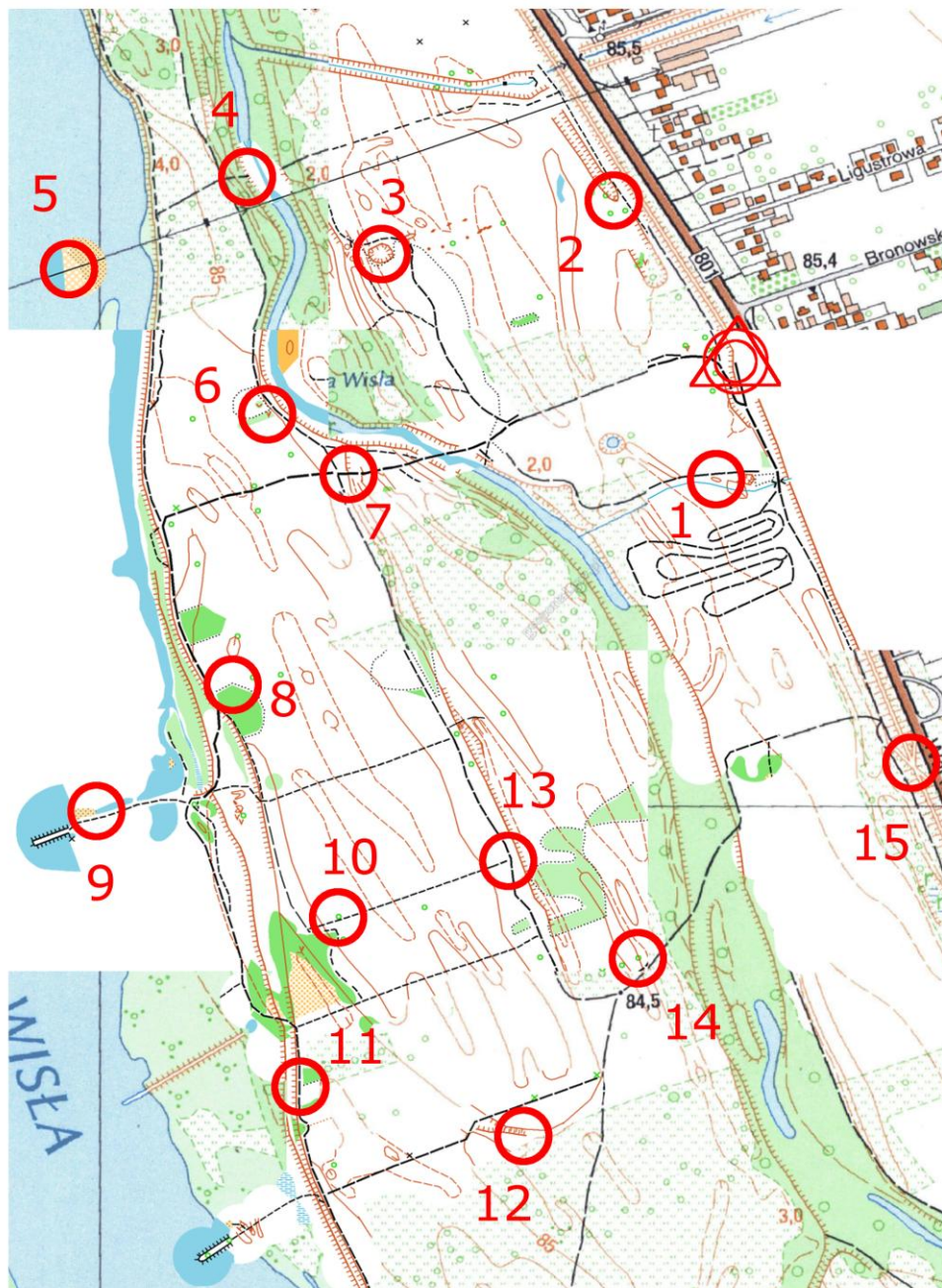

# Dzikie Jaja kat. TU



Warszawa Wawer  
25 maja 2013 r.

Poniższe elipsy nachodzą na siebie wzajemnie, mapy przedstawiają niepełną treść. Nie ma luster, są obroty.  
Do potwierdzenia 17 PK  
Limit czasu: 95' + 30'

Budowniczy trasy: Paweł Starzyński  
Nadzór budowlany: Marcin Szajko

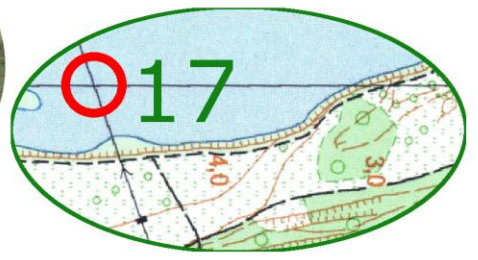
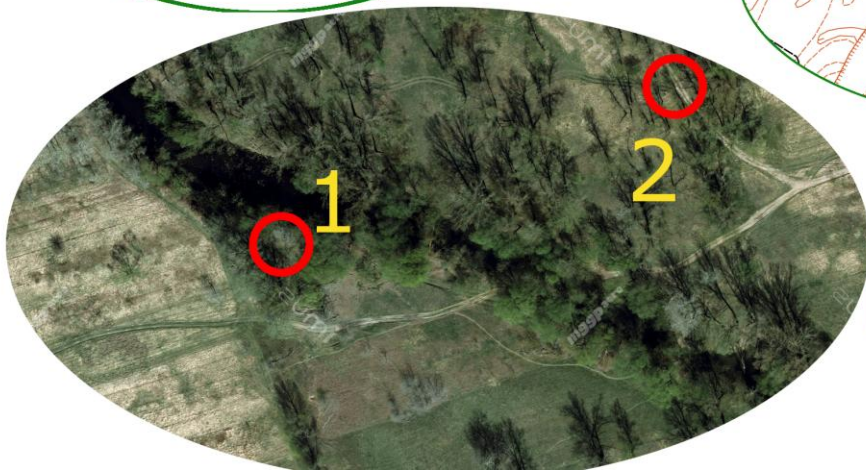
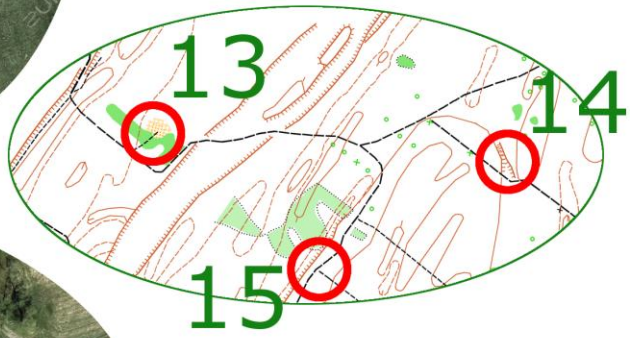
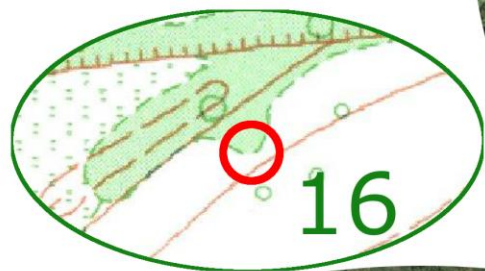
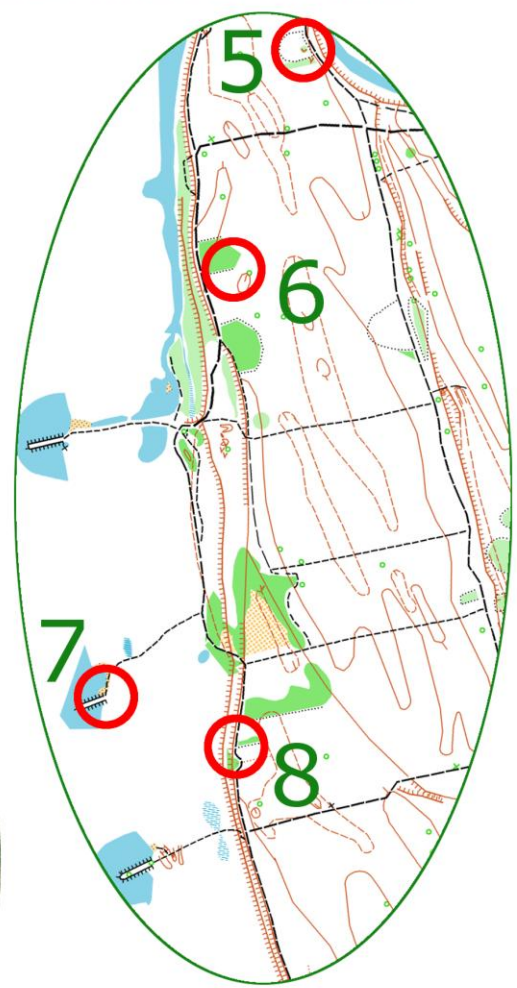
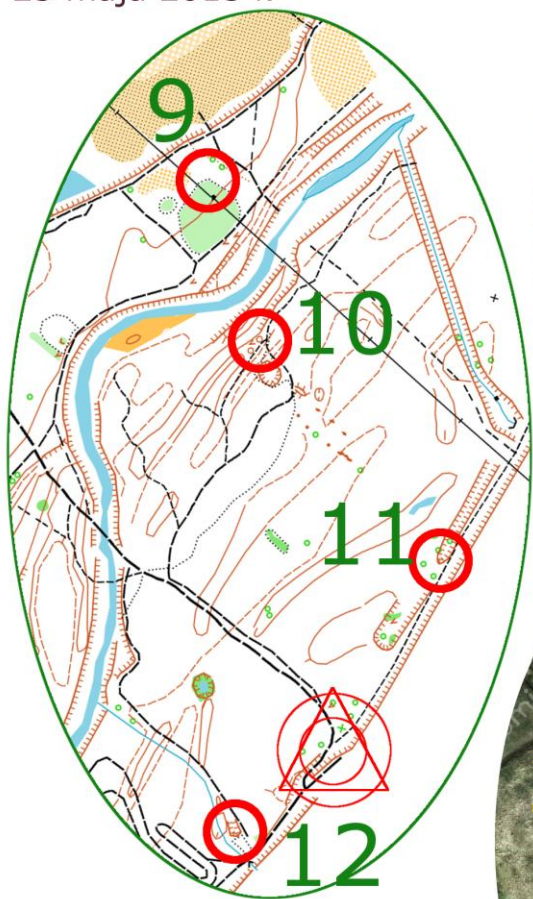

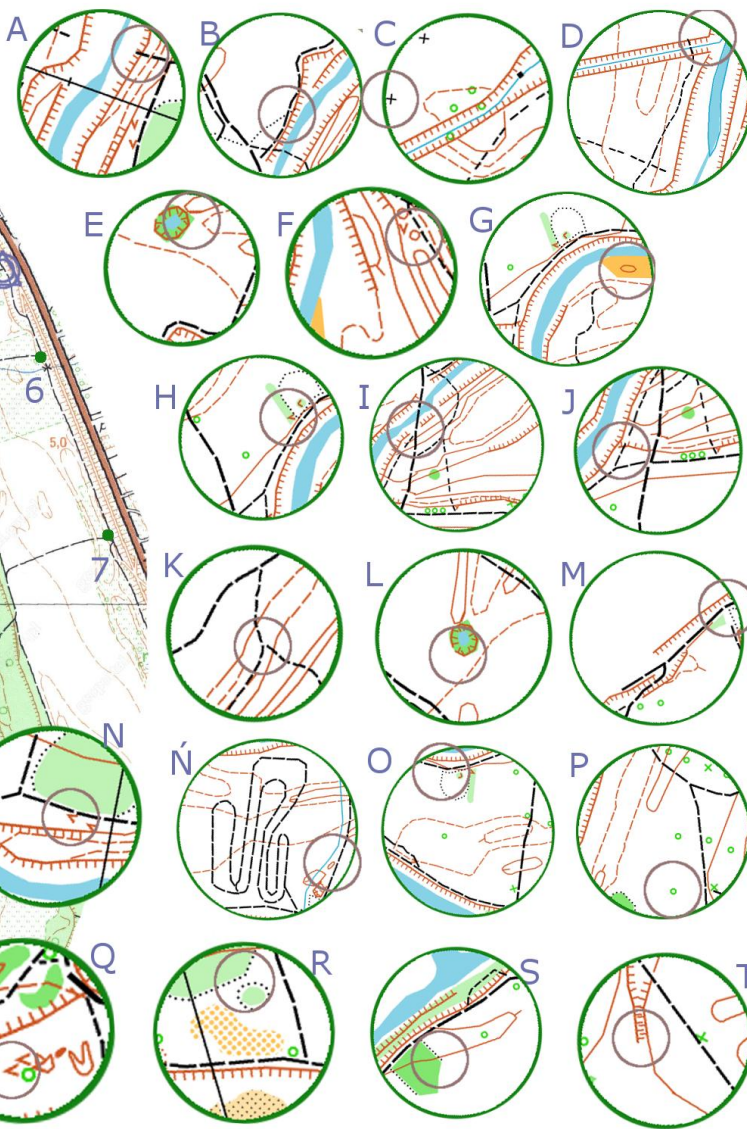
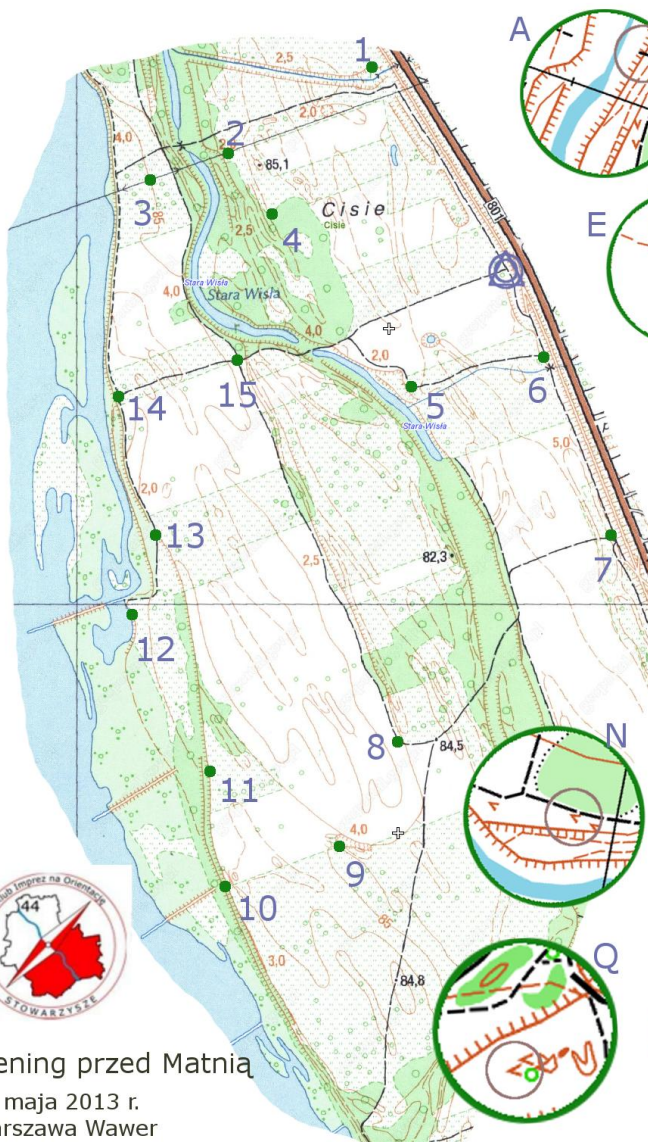

Trening przed Matnią  
25 maja 2013 r.  
Warszawa Wawer

### DZIKA NAWIGACJA

Na schemacie zaznaczono kropki, do których przylegają kółka z treścią. Treść w kółkach mogła zostać obrócona, pojawiło się stosunkowo niewiele luster. Treść niepełna, oszczędzono trudne do oznaczenia szczegóły terenowe.

Warstwice i większość ogólnych elementów rzeźby terenu zostały zwektoryzowane z mapy podkładowej, miejscami uaktualniono. Granice kultur oraz przebieżność oznaczono z ortofotomapy i podczas inspekcji terenowej. Mikrorzeźba i drożnia to efekt własnej pracy autorów mapy w terenie.

Aktualność mapy - kwiecień/maj 2013 r. poziom wody

Schemat mapy przedstawia mapę topograficzną z nie zachowuje skali.

Sposób potwierdzania:  
numer kropki + oznaczenie kółka + kod z lampionu

Parametry trasy:

długość - do 4 km  
limit podstawowy - 105 minut  
limit spóźnień - 30 minut

Do potwierdzenia 25 PK  
Kolejność potwierżeń dowolna

Zadanie: Podaj zaimput na najgrubszy komin  
EC Siekierki z PK Y

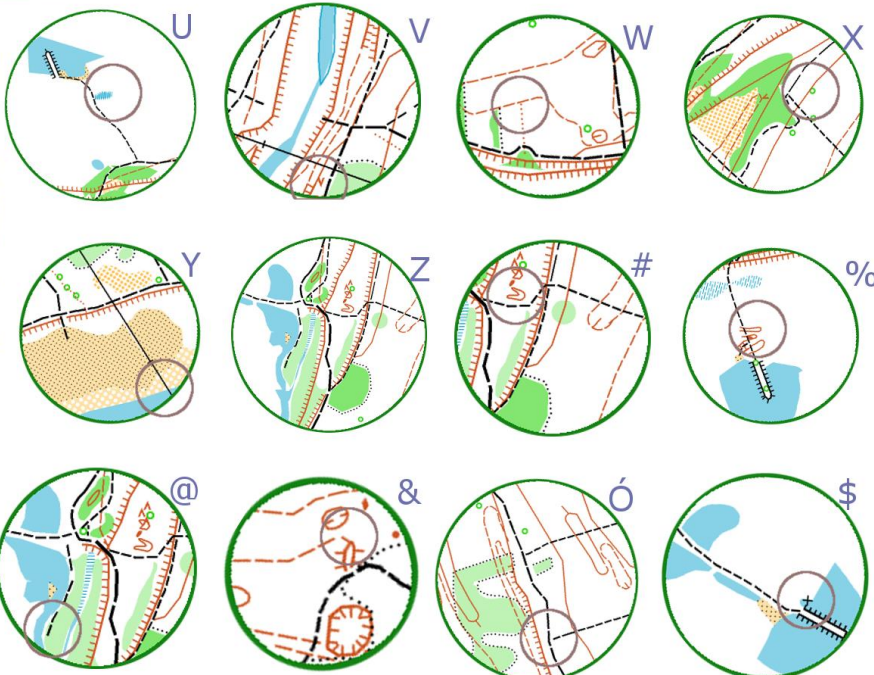

budowniczy trasy: Marcin Szajko (PIIno nr 685) oraz Paweł Starzyński