



# XVI ZŁOT PRZODOWNIKÓW IMPREZ NA ORIENTACJĘ



Dzielnica Żoliborz  
m.st. Warszawy

Honorowy Patronat  
Burmistrza Dzielnicy  
Żoliborz



Klub InO STOWARZYSZE



Oddział  
Międzyuczelniany PTTK  
w Warszawie

Warszawa, 6–8 grudnia 2013 r.

---

# XVI ZLOT PRZODOWNIKÓW IMPREZ NA ORIENTACJĘ

---

## PROTOKÓŁ

---

### TERMIN I MIEJSCE

---

6–8 grudnia 2013 r., Warszawa – Wola, woj. mazowieckie

---

### ORGANIZATOR

---

Klub Imprez na Orientację STOWARZYSZE Koło nr 44 przy OM PTTK w Warszawie

---

### BAZA ZLOTU

---

Szkolne Schronisko Młodzieżowe nr 3 "Syrenka", ul. Karolkowa 53A, 01–197 Warszawa

---

### PATRONAT HONOROWY

---

Krzysztof Bugla – Burmistrz Dzielnicy Żoliborz m.st. Warszawy

---

### ZESPÓŁ ORGANIZACYJNY

---

Kierownik Imprezy: Dariusz Walczyna, PInO 420

Z-ca kierownika, sędzia główny: Barbara Szmyt, PInO 660

Budowniczości tras:

- Barbara Szmyt: MiniInO "Ciemna noc grudniowa"
- Dariusz Walczyna: TRInO "Wola wielokulturowa"
- Tomek Dombi: InO: "W morzu ruin"

Kierownik sekretariatu: Ania Natusiewicz

Współpraca organizacyjna: Marek Piela, Paweł Rozwadowski

Weryfikacja odznak: Barbara Szmyt (UNESCO), Andrzej Krochmal (GRW)

Przewodnik warszawski: Maria Kuzak

Kustosz Muzeum Nurkowania: Karina Kowalska

Apropozycja (MiniInO): Elżbieta Szmyt

---

## ETAPY

---

MiniInO *"Ciemna noc grudniowa"*

14 PK, limit czasu: 14 min.+∞, dł. ±400 m; S=1260; 1 pkt. na OInO

TRInO: *"Wola wielokulturowa"*

14 PK, limit czasu: brak, dł. 6,6 km, 1 pkt. na OInO

Etap O-3: *"W morzu ruin"*

11+2LOP PK, limit czasu: 120 + 30 min., dł. 5 km; S=1110; 3 pkt. na OInO.

Zadanie: PKC

---

## UCZESTNICZY

---

MiniInO: 16 zespołów – 36 uczestników

TRInO: 12 zespołów – 14 uczestników

Etap O-3: 19 zespołów – 36 uczestników

**RAZEM: 47 zespołów – 86 uczestników tras + 2 organizatorów**

---

## PODZIĘKOWANIA

---

**Uczestnicy** – za liczne zaszczylenie swoją obecnością i uświetnienie Zlotu:)

Pan Krzysztof Bugla – *Burmistrz Dzielnicy Żoliborz m.st. Warszawy* – za Honorowy Patronat nad imprezą i materiały dla uczestników

**Stołeczne Biuro Turystyki** – za przekazane materiały dla uczestników

**Muzeum Nurkowania** – za umożliwienie zwiedzenia ciekawej ekspozycji

---

## POGODA

---

Zimowa, opady śniegu, silne podmuchy "Ksawerego". Temperatura: ok. –5 stopni.

---

## TEREN

---

Zurbanizowany dzielnicy Warszawa-Wola.

---

## GRATULACJE

---

Gratulujemy zwycięzcom:

– w MiniInO: Dorocie Haptaś i Jakubowi Zielińskiemu z KKT Salamandra

– w etapie O-3 "W morzu ruin": Sławomirowi Frynasowi, Tomaszowi Gronau i Pawłowi Kowalczykowi.

---

## INNE

---

Podczas imprezy zweryfikowano:

"Odznaka Krajoznawcza Szlakiem Zabytków Dziedzictwa Światowego UNESCO w Polsce": 15 odznak: popularna – 8, brązowa – 5, srebrna – 1, złota – 1.

Odznaki InO: "Dla najwytrwalszych I stopnia" (Jakub Kaczyński)

Na zakończenie imprezy Przewodniczący GRW – Andrzej Krochmal wręczył odznaki „Za wytrwałość I stopnia”: Joannie Puternickiej (weryfikacja: październik 2013) i "Dla najwytrwalszych I stopnia" – Jakubowi Kaczyńskiemu.

---

## GALERIA ZDJĘĆ Z IMPREZY

---

<https://picasaweb.google.com/stowarzysze/ZlotPrzewodnikowInOWarszawa68Grudnia2013> –

autor: Barbara Szmyt

Kierownik imprezy: **Dariusz Walczyna**

Sędzia Główny: **Barbara Szmyt**, PInO 660

# WYNIKI

## MiniInO "Ciemna noc grudniowa"

MSC	Imię i nazwisko	Nazwa zespołu	BPK (90)	PS (25)	Opis (10)	Czas	PK
1	Dorota Haptaś Jakub Zieliński	KKT Salamandra				0	0
2	Andrzej Krochmal Wiktor Marczak	HKT "TREP" PTTK				3	3
2	Bartosz Karczewski Maciej Urbaniak	Azymut Norwid Częstochowa				3	3
4	Patrycja Brzuchalska Joanna Puternicka Jacek Wieszaczewski Krzysztof Ligienza					4	4
5	Ania Natusiewicz Marek Piela	Klub InO Stowarzysze Warszawa				6	6
6	Agata Malczewska Paweł Rozwadowski	Jelonek				7	7
7	Robert Filipowski Tomasz Gronau Sławomir Frynas					8	8
8	Michał Segit	Jedynkowe KTE Styki KInO Stowarzysze				10	10
9	Kazimierz Makiela Paweł Kowalczyk					17	17
10	Maria Dziurska-Pyrkosz Zbigniew Tarnowski Waldemar Fijor					24	24
11	Jakub Kaczyński	Neptun Qubacki		12		10	35
12	Stanisława Kucharska Tadeusz Kucharski Wacław Polcer Zbigniew Socha			12		19	44
13	Krzysztof Stańczyk	MKT-K	4; 5; 10;11	6,7	x10	16	536
14	Dariusz Walczyna	Klub InO Stowarzysze Warszawa	x8			0	720
15	Krzysztof Kula Bartosz Tyczyński Marek Pacek Karol Kalsztein Piotr Malowany		x12			0	1080
16	Małgorzata Antosik	KTE Styki / KInO Stowarzysze	x13			0	1170

## TRInO "Wielokurturowa dzielnica"

<b>Imię i nazwisko</b>	<b>Nazwa zespołu</b>	<b>Liczba prawidłowych odpowiedzi</b>
Jakub Kaczyński	Qubacki Neptun	14
Sławomir Frynas Tomasz Gronau	Lublin / Warszawa	14
Kazimierz Makięła	PTTK Mazowsze / Warszawa	14
Małgorzata Antosik Joanna Puternicka	Warszawa	11
Jakub Zieliński	KTK Salamadra Kolbuszowa	11
Dorota Haptaś	KTK Salamadra Kolbuszowa	11
Wiktor Marczak	HKT Warszawa	8
Edward Fudro	Police	8
Waldemar Fijor	Skarmat Toruń	4
Zbigniew Tarnowski	Egzotykc Częstochowa	4
Maria Dziurska-Pyrkosz	Częstochowa	3
Barbara Szmyt	Klub InO Stowarzysze Warszawa	3

### *Trasa Złotowa "W morzu ruin"*

MSC	Imię i nazwisko	Nazwa zespołu	BPK (90)	BPK (60)	PS (25)	PS (15)	Opis/ZM (10)	PM (30)	Zad.	Czas [t1+t10]	PK
1	Sławomir Frynas Tomasz Gronau Paweł Kowalczyk		A		Y;B	LOP x1			0	12	167
2	Kazimierz Makiela		A		Y;B			x1	0	20	190
3	Ania Natusiewicz Marek Piel	Klub InO STOWARZYSZE Warszawa	A		Y;B	LOP x1		x1	0	16	201
4	Andrzej Krochmal	HKT "TREP" PTTK	A		Y;B	LOP x1	x1	x1	0	13	208
5	Jacek Wieszaczewski Joanna Puternicka Małgorzata Antosik	Wrocław / Warszawa	A		Y;B	LOP x1		x1	0	30+3	245
6	Wiktor Marczak	HKT "TREP" PTTK	A;C		Y	LOP x1	x1	x1	0	0	260
7	Maciej Zachara Edyta Gromek Mirosław Wośko Krzysztof Ligienza		A		Y;B	LOP x1		x1	0	18	303
8	Jakub Kaczyński	Qubacki Neptun	x4			LOP x1			10	25	410
9	Maciej Urbaniak Bartosz Karczewski	Azymut Norwid Częstochowa	x4		B	LOP x1			0	17	417
10	Michał Segit	Jedynkowe KTE Styki KInO Stowarzysze	x2	x2					10	18	508
11	Stefan Giera	Międzychód	x4	x2	B				10	19	534
12	Agata Malczewska Piotr Zgoda Przemysław Gawlik Michał Kowalczewski	Warszawa / Radom	x4	x2	X				10	24	539
13	Edward Fudro		x6	x2					10	0	670
13	Paweł Rozwadowski	Klub InO STOWARZYSZE Warszawa	x6	x2					10	0	670
15	Ryszard Sikora Zbigniew Socha	GrillInO Cieszyn	x7	x2			x1		10	0	770
16	Jacek Gdula	Orientop Wrocław	x8	x2					0	13	853
17	Stanisława Kucharska Tadeusz Kucharski Wacław Polcer		x9	x2					10	0	940
18	Krzysztof Stańczyk	MKT-K	x10	x2					10	0	1030
19	Jakbu Zieliński Dorota Haptaś	KKT Salamandra	x10	x2				x1	10	0	1060
19	Krzysztof Kula Piotr Malowany	Gdańsk / Starogard Gdański	x10	x2				x1	10	0	1060



## Ciemna noc grudniowa

Była zimna grudniowa noc, za oknem białe płatki przykrywały cały świat... Pewien kartograf-amator nie mógł usnąć. Postanowił wykorzystać ten czas bezsenności i nakreślił mapę najbliższej okolicy bazy Złotu. Następnie mapę podzielił na 4 kwadraty, poobracał je, a dwa z nich dodatkowo poddał lustracji. Odnajdź wszystkie PK zaznaczone na mapie - dopiero wtedy kartograf będzie mógł w spokoju zasnąć...

**L = ok.400 m**  
**T = 14 min + ∞**  
**Do potwierdzenia: 14 PK**  
**Kolejność dowolna.**  
**Skala: nieznana, stała**

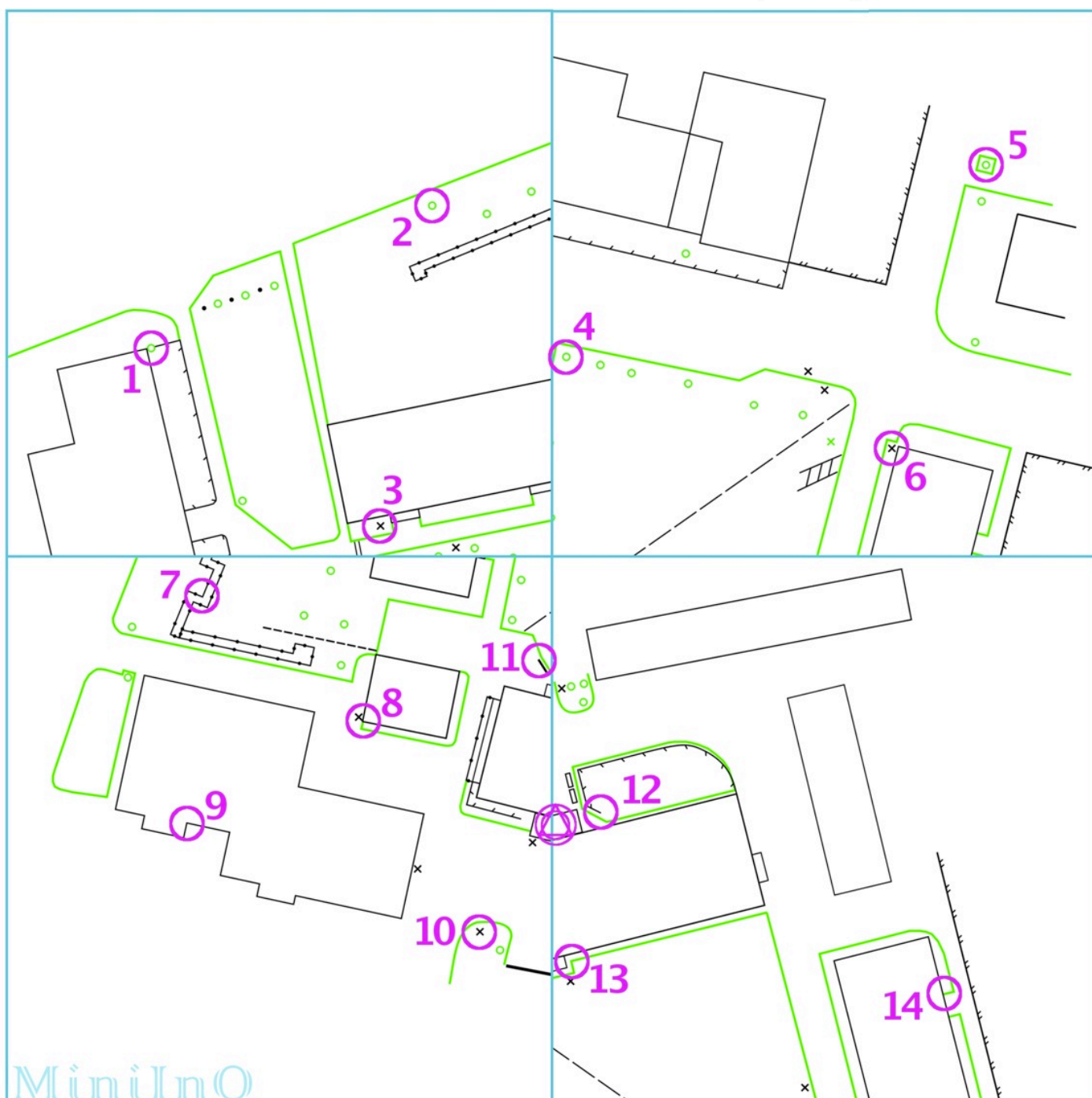
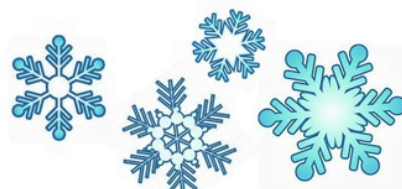



# MiniInO "Ciemna noc grudniowa"

## WZORCÓWKA

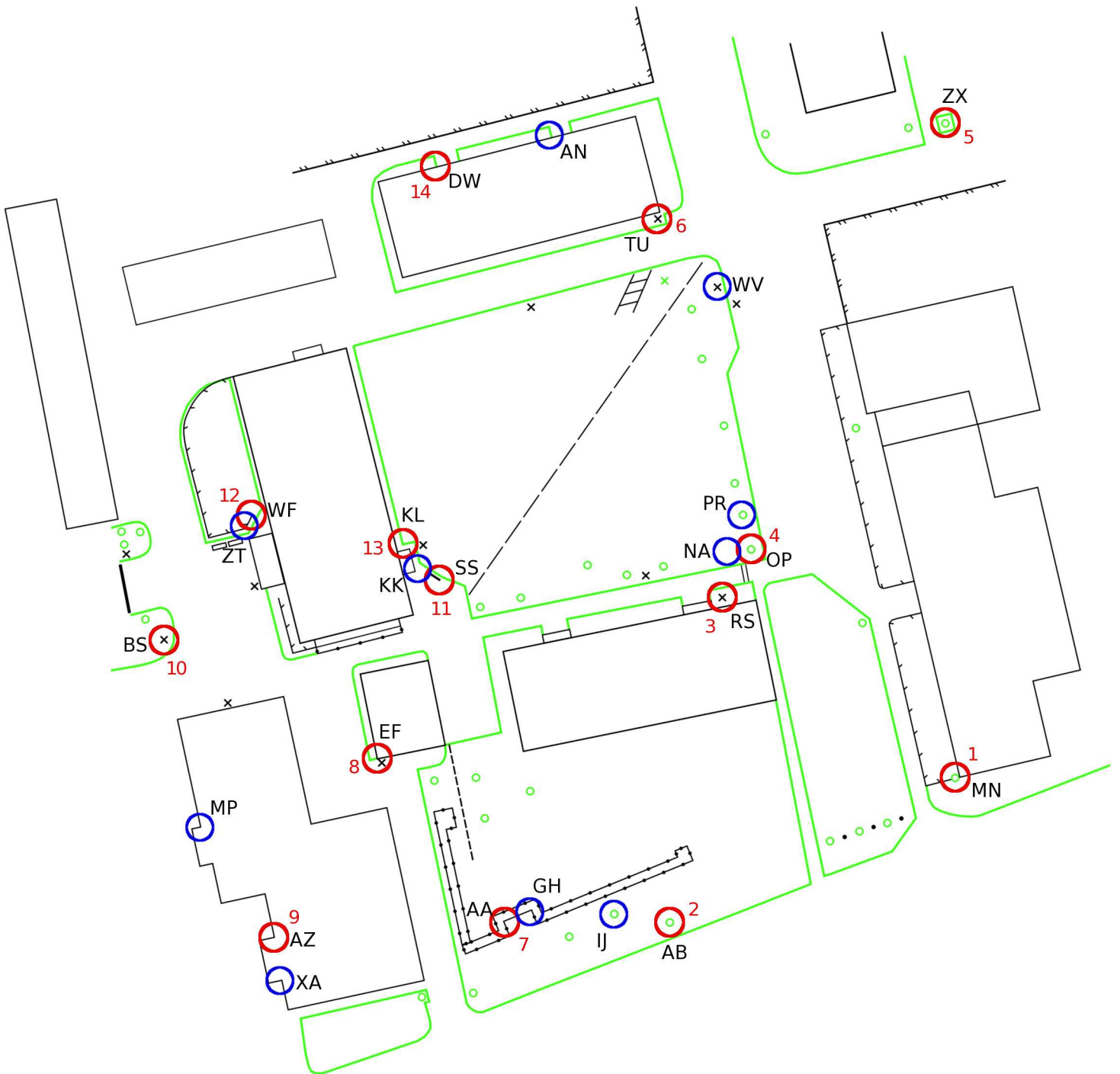

# Warszawa-Wola

## Dzielnica wielokulturowa

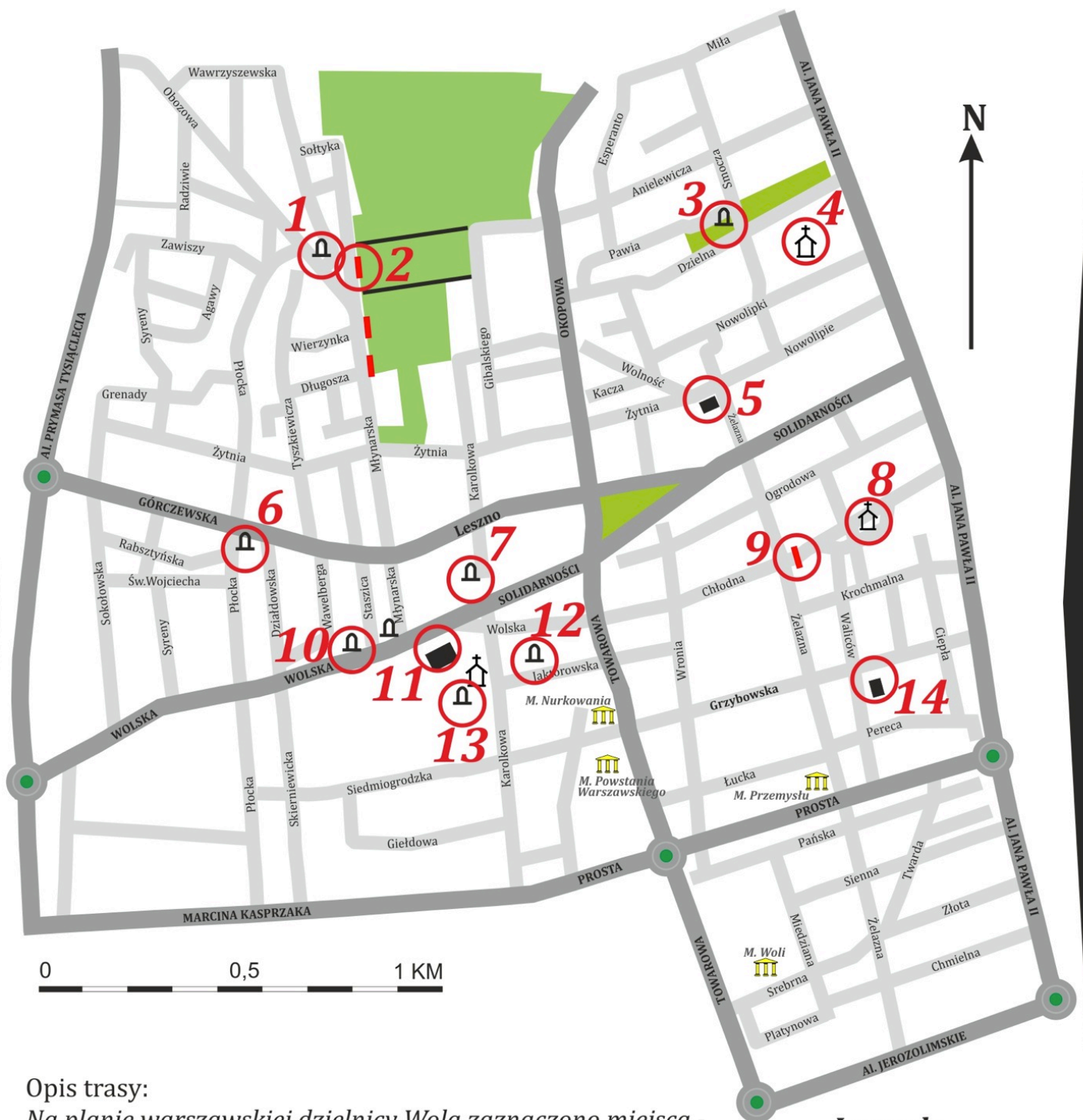

### Opis trasy:

Na planie warszawskiej dzielnicy Wola zaznaczono miejsca - różne obiekty, będące punktami kontrolnymi (PK).







Do każdego PK zadano pytanie, na które odpowiedź należy wpisać na karcie startowej.

**Długość trasy: 6,6 km**

Budowa trasy:

Dariusz Walczyna, Pln0 420

### Legenda

-  budynek
-  pomnik
-  krzyż, kapliczka
-  stacja trafo
-  kościół
-  muzeum
-  brama

# Turystyczno-Rekreacyjna Impreza na Orientację

## Pytania

- PK ①** Ilu królów wybrano w tym miejscu?
- PK ②** Co towarzyszy gwiazdce na tablicy przy bramie?
- PK ③** Co siedzi na kuli?
- PK ④** Czyj cytat widnieje na tylnej ścianie kościoła?
- PK ⑤** Jakie 2 mityczne stworzenia widnieją na płaskorzeźbie?
- PK ⑥** Ile głazów leży wokół pomnika?
- PK ⑦** Jaki pseudonim nosiła Leokadia?
- PK ⑧** Ile głów znajduje się w trójkątnej płaskorzeźbie na szczycie?
- PK ⑨** Co łączył obiekt, który symbolizuje instalacja?
- PK ①⑩** O co toczono ciężkie walki?
- PK ①①** Jakie litery znajdują się nad wejściem?
- PK ①②** Jakie inicjały ma postać z pomnika?
- PK ①③** Pamięci ilu mieszkańców dzielnicy poświęcono pomnik?
- PK ①④** Co unosi się nad kamienico?



# W morzu ruin

Jest rok 1945. Właśnie zakończyła się wojna. Miasto zniszczone. W tym morzu ruin, musisz odnaleźć 11 PK oraz dodatkowo zlokalizować i przejść LOP (2 PK). PK X i Y znajdują się na wycinkach, pochodzących z różnych okresów: minionych i przyszłych. Powodzenia!

Zadanie: okolicę którego PK pokazuje stara pocztówka? (lewy dolny róg)

Długość: 5 km

Limit czasu: 120+30 min.

Ilość PK: 11+2 LOP

Skala: nieznaną

Potwierdzenie:

opis PK z mapy oraz:  
PK X: inicjały na kratkach,  
pozostałe: kody  
z lampionów



LOP (2)

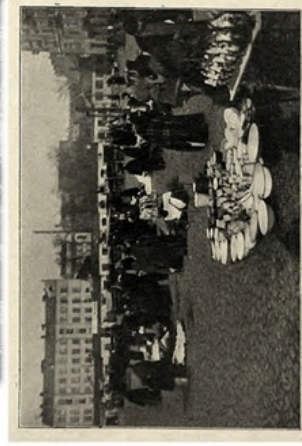
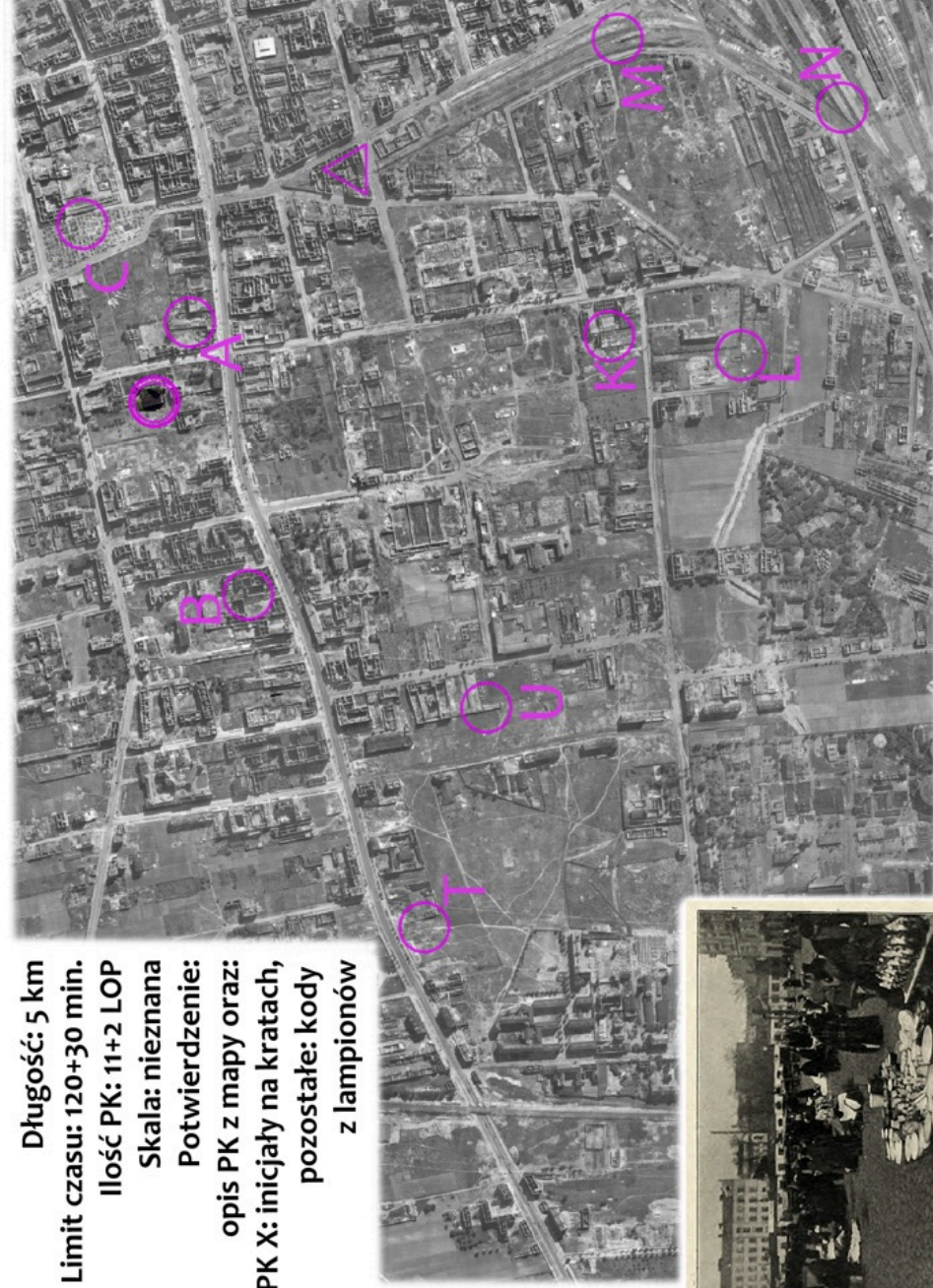

Trasę przygotowali:  
Tomek Dombi, PlInO nr 645  
Barbara Szmyt, PlInO nr 660  
Dariusz Walczyna, PlInO nr 420

# W morzu ruin

## WZORCÓWKA

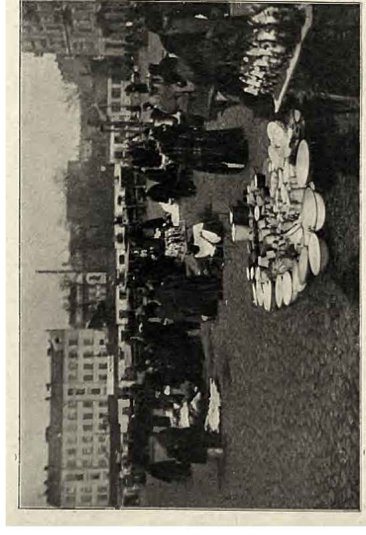

Zadanie: PK C

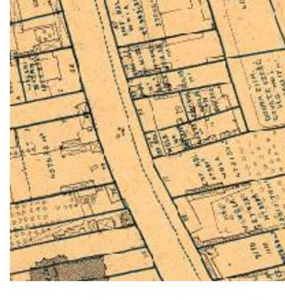

Długość: 5 km  
Limit: 120+30min.  
Ilość PK: 11+2 LOP  
Skala: nieznana ok. 1:13000  
Potwierdzenie:  
PK X: inicjały na kratach WF albo FW  
pozostałe: kody z  
lampionów

